

Sul BURC n. 6 del 18 Gennaio 2017 è stata pubblicata la Delibera della Giunta Regionale n. 8 del 17.01.2017 ad oggetto "Direttiva del Presidente del Consiglio dei Ministri del 14.02.2014 e Decreto del Capo Dipartimento della Protezione Civile del 02.02.2015_Pianificazione di emergenza per il rischio vulcanico della zona rossa del Vesuvio_Pianificazione per l'allontanamento della popolazione_ Approvazione delle Aree di Incontro per il trasporto assistito, e dei relativi cancelli di accesso alla viabilità di allontanamento principale".

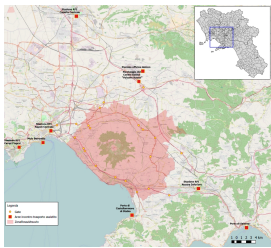

"Aree di incontro" per il trasporto assistito

Area d'incontro

Posizione

Coordinate

indicative

Comune

modalità

Comuni associati

Stazione RFI

Caserta Centrale	41° 4'7.64"N			
14°19'41.81"E	Caserta (CE)	treno	Ottaviano, Somma Vesuvia	

Parcheggio del Centro Servizi

"Vulcano Buono"	40°56'47.54"N			
14°29'24.74"E	Nola (NA)	bus	Poggiomarino, Terzigno, Sa	

Porto di Salerno

14°44'17.76"E	Salerno (SA)	nave	Pompei, Scafati
---------------	--------------	------	-----------------

Stazione RFI

Nocera Inferiore	40°44'42.29"N			
14°37'57.64"E	Nocera I. (SA)	bus/treno	Torre Annunziata, Boscotre	

Molo Beverello*

14°15'27.45"E	Napoli (NA)	nave	San Giorgio a Cremano, Er
---------------	-------------	------	---------------------------

Stazione RFI

Napoli Centrale

40°51'9.66"N

14°16'18.66"E

Napoli (NA)

treno

Portici, Cercola

Stazione RFI

Campi Flegrei

40°49'20.21"N

14°11'34.27"E

Napoli (NA)

treno

Napoli

Porto di C/mare di Stabia 40°41'40.62"N

14°28'14.88"E

C/mare

di Stabia (NA)

Nave

Trecase

Piazzale officine Alstom 40°57'11.12"N

14°29'35.67"E

Nola (NA)

treno

San Giuseppe Vesuviano, Palma Campana, Nola, Sant'Anastasia, Pomigliano

"cancelli" di accesso alla viabilità di allontanamento principale

Gate di I livello

per accesso alla rete

Comune

Codice

Nome svincolo

Arteria

Direz.

G01

Centro direzionale

exSS162dir

Ovest

NAPOLI/1 (S. Giovanni/Barra)

G02

S. Giorgio a C. Nord

A3

Nord

SAN GIORGIO A CREMANO

G03

Emerg. Portici

A3

Nord

PORTICI

G04

Portici-Ercolano

A3

Nord

ERCOLANO

G05

Torre d Greco

A3

Nord

TORRE DEL GRECO/1

G06

Torre A. Nord

A3

Nord

TORRE DEL GRECO/2

G06

Torre A. Nord

A3

Sud

TRECASE

G07

Torre A. Sud

A3

Sud

TORRE ANNUNZIATA

BOSCOTRECASE

G08

Castellammare

A3

Sud

Boscovale

G09

Pompei/Scafati

A3

Sud

POMPEI

SCAFATI/1

G10

Angri

A3

Sud

SCAFATI/2

G11

Sarno

A30

Sud

POGGIOMARINO

G12

Terzigno

SS268

Nord

TERZIGNO

G13

Palma C.

SS268 racc

Nord

SAN GIUSEPPE VESUVIANO

G14

G15

Ottaviano-S. Giuseppe-Nola

Ottaviano Zona Industriale

SS268

Ovest

OTTAVIANO

G16

inizio tratta

exSS162

Nord

MASSA DI SOMMA

SAN SEBASTIANO AL VESUVIO

G17

Cercola

exSS162

Nord

POLLENA TROCCHIA

CERCOLA

G18

Paesi Vesuviani

exSS162

Est

SANT'ANASTASIA

POMIGLIANO (masseria Cutinelli)

G19

Pomigliano

A16

Ovest

SOMMA VESUVIANA

G20

Nola

SS7bis Var

Nord

PALMA CAMPANIA

SAN GENNARO VESUVIANO

NOLA (PIAZZOLLA)

G21

v. Argine

exSS162dir

Ovest

NAPOLI/2 (Barra/Ponticelli)

